ほまれかんばし！　赤穂市立赤穂小学校

赤小タイムス

今日から６年生が奈良・京都に「修学旅行」へ。
校長から随時、旅のレポートが届くので、今日は、急遽「修学旅行」速報をお届けします！

速報「修学旅行」初日編

（時間は、校長からレポートが届いた時間。コメントは校長のコメントです。）

am11:30

二月堂に到着しました。日程は順調です。体調不良者もいません。

am11:53

たくさん歩いてお腹がすきました。
やっとお弁当です。みんな元気です。
原小有年小尾崎小…入り乱れていますが、旅行客は、まばらです。

pm12:24

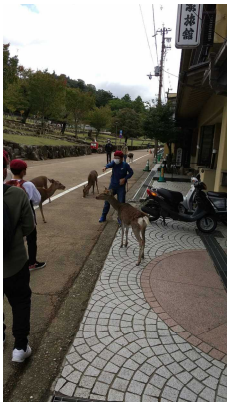

お弁当の後は、鹿と戯れる時間、油断すると囲まれます。

pm12:41

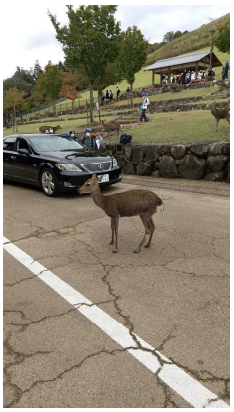

車にブレーキを踏ませる鹿！

pm14:30

奈良から、ちょうど60分で京都市内に入りました。
京友禅染物体験、作業場は、一人一人仕切りがあって、感染対策をされています。静かに作業中です。

pm15:01

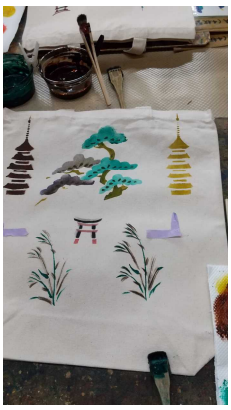

こんな作品も…。

pm16:17

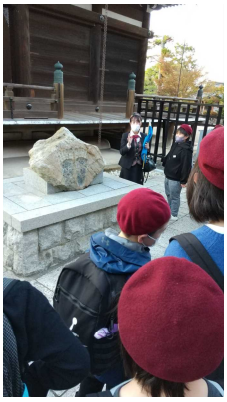

清水寺に到着です。予定よりもずいぶん早めです。
奈良よりも人は多いですが、それでも例年に比べたら、少ないです。
余裕で進めます。

pm16:23

清水の舞台です。
後ろから見ている人も数名…。やっぱり高いですね。

pm16:58

お土産買い物、ファーストステージ。
こんなお土産を見掛けました。京都らしいのか…どうなのか…。

ということで、校長のレポートはここでストップ。
宿泊地に着いている模様です。

天気がよくてなによりでしたね！！